

Planta Baixa Existente
A: 251,97 m²
esc: 1/100

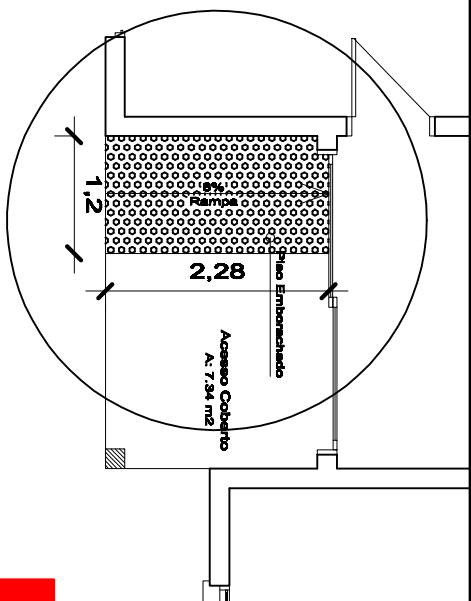

LEGENDA



A CONSTRUIR

RAMPA A EXECUTAR

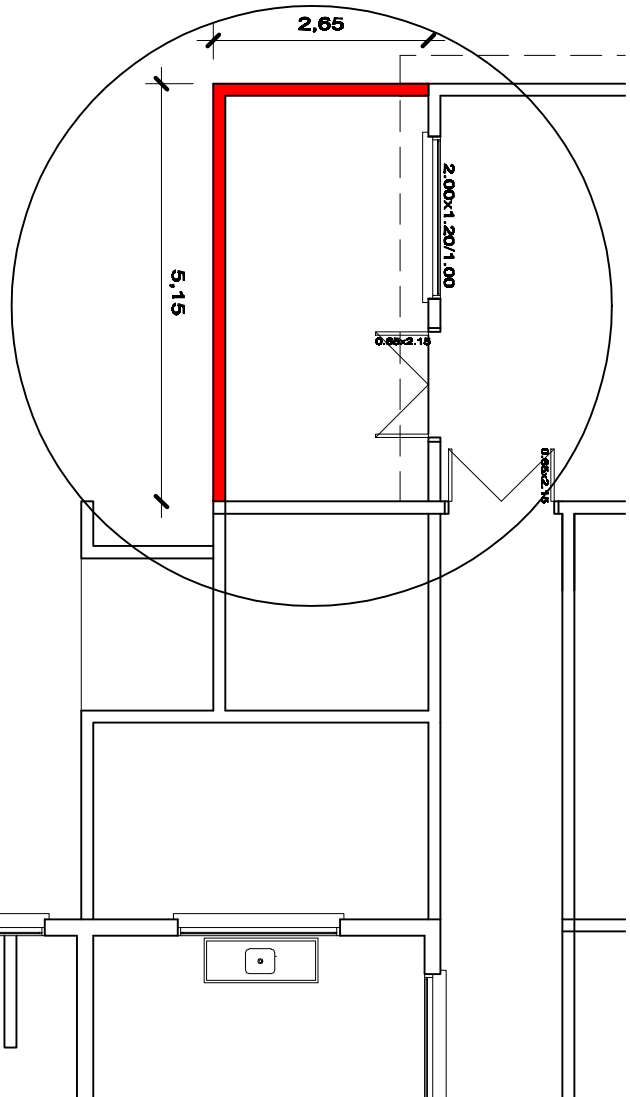

PREFEITURA MUNICIPAL DE QUARAI
SEG. DO PLANEJAMENTO
SETOR DE PROJETOS

Conteúdo: Projeto de Situação & Localização

Local:

E.M.E.I - Chapéuzinho Vermelho
Rua Getúlio Vargas / Vila José
Carlos Soriano

Problema Identificado:

Área coberta de terra

Projeto: EXECUÇÃO DE RAMPA
E SOLÁRIO

Ass. Téc. Responsável: Carlos Soriano

Estado:

Indicada

Data: Julho de 2015

Prancha:

01/01

Colaboradores:

Roberto L. Almeida